WWW.LEVOLCAN.COM

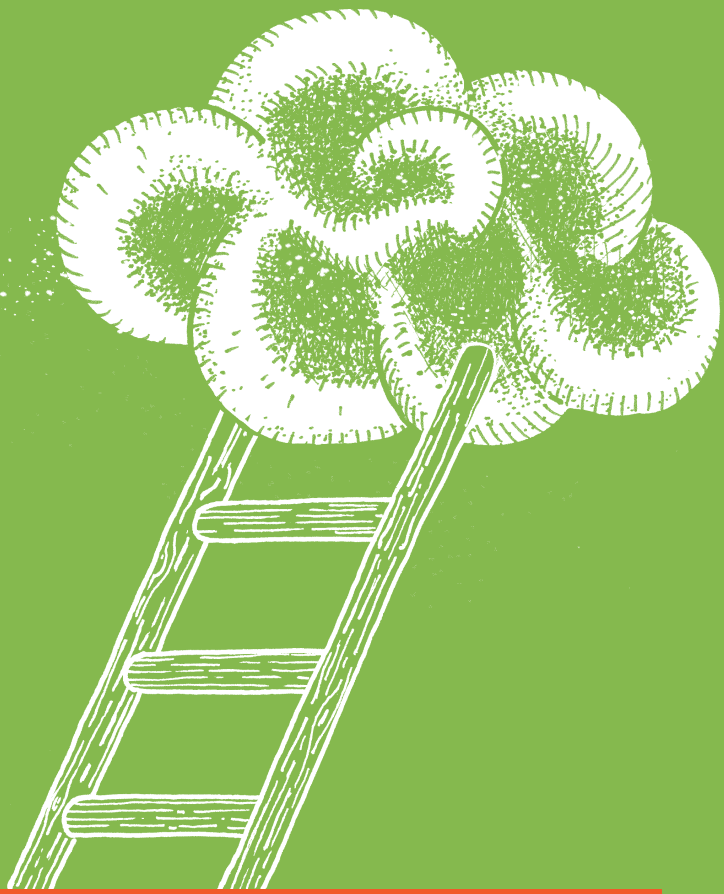

# Le Volcan saison 16/17

# Le guide des enseignants

Scène nationale
du Havre

**renseignements**
02 35 19 10 20

**Vous souhaitez emmener votre classe à un ou plusieurs spectacles de la programmation du Volcan. Nous vous remercions pour l'intérêt que vous portez au projet de la Scène nationale. Permettre à vos élèves de découvrir une discipline et un univers artistique, donner à voir une vision du monde, s'interroger, rêver devant une œuvre, sont autant de belles occasions de participer à l'épanouissement et à la formation des jeunes spectateurs.**
**L'engouement général suscité par la réouverture du Volcan nous incite à faire évoluer notre système de réservation afin de satisfaire le plus justement les nombreuses demandes qui nous parviennent. Vous trouverez dans le mode d'emploi toutes les informations utiles.**

**Bonne saison 2016/2017.**



# MODE D'EMPLOI

## Étape 1 : pré-réservation

### Pour les écoles publiques du Havre

—- Connectez-vous au « portail des directeurs », cliquez sur le menu « fonctions accessibles » puis sur « Volcan Junior » (réservation et planning) et laissez-vous guider.
—- Indiquez toutes les informations concernant votre classe (effectif réel, nombre d'adultes accompagnateurs enseignant compris, niveau…). *Attention, ne faites pas de demande groupée, mais une demande par classe.*
—- Choisissez le ou les spectacle(s) qui vous intéressent.
—- Précisez si vous souhaitez un bus, ou un tram.
—- Dans l'espace « demandes particulières », pour pouvez inscrire en 3-4 lignes vos motivations pédagogiques qui détermineront les attributions lors de la commission du **29 septembre.**

**La préinscription doit nous parvenir entre le 31 août et le 23 septembre.**

### Pour les écoles privées, les écoles hors du Havre

Envoyez, avant le **23 septembre**, par courriel à e.perrichot@levolcan.com votre ou vos choix de spectacles ainsi que vos motivations pédagogiques qui détermineront les attributions lors de la commission du 29 septembre. *Attention, ne faites pas de demande groupée, mais une demande par classe.*

### Pour les collèges et les lycées

—- Indiquez sur le bulletin de pré-réservation votre ou vos choix de spectacles, par ordre de préférence selon un effectif au plus juste (accompagnateurs compris).
—- Explicitez en quelques lignes le projet culturel de l'établissement ou celui de la classe en lien avec votre demande, élément important pour l'attribution des places.

Les inscriptions se feront uniquement par courrier à l'attention d'Anne Marguerin ou par mail à a.marguerin@levolcan.com avant le **16 septembre.**

**La répartition et la validation des places se feront le 22 septembre.**

Comme chaque année, nous sommes heureux de proposer des séances scolaires et de réserver des quotas de places en soirée pour les groupes scolaires. Pour permettre l'accès au plus grand nombre et dans les meilleures conditions, nous devons limiter le nombre de classes par représentation en procédant à une validation et une répartition des nombreuses demandes selon les critères suivants : nous privilégierons les classes ayant un projet pédagogique motivant la sortie, les « prises de risque » à travers des parcours de spectateur sélectionnant des spectacles peut-être moins repérés, les partenariats spécifiques de type « option artistique », « jumelage » ou « résidence d'artiste », ainsi que les premières venues au Volcan.



## Étape 2 : confirmation du volcan

En fonction des éléments recueillis, nous tâcherons de répartir au mieux les places par spectacle et par établissement. Afin de permettre au plus grand nombre d'assister à des spectacles donnant lieu à une seule représentation, l'accès pourra être limité à une classe par établissement. Si le spectacle choisi est complet, nous vous proposerons, dans la mesure du possible, un autre spectacle. À l'issue des arbitrages, vous recevrez une confirmation ou un refus de votre réservation.

Afin de répartir les classes de manière homogène, pensez bien à indiquer votre niveau, à respecter les âges préconisés pour les spectacles et à préciser vos effectifs au plus juste. Ces données nous permettront de remplir les jauges (très réduites en Petite Salle), de respecter les règles de sécurité et de prévoir le transport (pour les écoles du Havre). L'enseignant est un accompagnateur, si vous venez avec plus d'adultes qu'annoncés, nous ne pourrons pas leur garantir une entrée en salle.

## Étape 3 : confirmation des collèges et lycées

Afin de valider définitivement votre réservation, vous nous confirmerez fin septembre/début octobre votre venue ainsi que l'effectif mis à jour. Sans nouvelles de votre part, les places seront remises à la vente prioritairement pour les groupes sur listes d'attente.

## Étape 4 : règlement

Suite à de trop nombreux désistements de dernière minute, nous vous remercions de régler les places ou de nous faire parvenir un bon de commande **au plus tard 1 mois avant la représentation.** Dans le cas contraire, et en raison du grand nombre de demandes, votre réservation pourra être annulée et attribuée à une autre classe.

En cas de changement d'effectifs, nous vous remercions de nous en avertir dès que possible afin que nous procédions à l'ajustement et que nous puissions répartir les places libérées pour d'autres groupes.

Le Volcan n'échangera ni ne remboursera de places. Au moment du réglement, pour les écoles uniquement, pensez alors à anticiper vos absents en retirant 3 élèves de votre effectif réel. Il sera possible le jour de la représentation d'acheter les places manquantes si besoin.

## Tarifs

### Volcan Junior (séance scolaire)

—- Élève : 5€ la place (comprend le transport si nécessaire pour les écoles du Havre)
—- Adulte : un adulte gratuit pour 8 enfants en maternelle, et un pour 10 enfants en primaire (enseignant compris). Au-delà de ce nombre réglementaire*, chaque place adulte supplémentaire sera facturée 5€.

**circulaire 99-136 du 21.09.1999, BOE N hors série n°7 du 23.09.1999, relative à l'organisation des sorties scolaires des écoles maternelles et élémentaires publiques*

### Séance tout public

—- Élève : 8€ la place
—- Adulte : un adulte gratuit pour 10 élèves, chaque place adulte supplémentaire sera facturée 8€.

## Contacts

### Pour le premier degré

Emmanuelle Perrichot
e.perrichot@levolcan.com
02 35 19 10 26

### Pour le second degré et l'enseignement supérieur

Anne Marguerin
a.marguerin@levolcan.com
02 38 19 10 13

### Pour le suivi des réservations et des règlements

Céline Gavallet
c.gavallet@levolcan.com
02 35 19 10 21

## Point billetterie du Volcan

Horaires d'ouverture du mardi au vendredi de 13h à 19h et le samedi de 14h à 18h/ pendant les vacances scolaires du mardi au vendredi de 15h à 18h fermé le samedi.
02 35 19 10 20
Le Volcan, Scène nationale du Havre- BP1106-76063 Le Havre cedex.

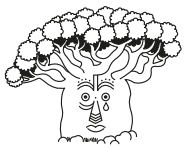



# SPECTACLES PAR NIVEAU*

***pour le premier degré**

| | Cycle 1 | | | Cycle 2 | | | Cycle 3 | | |
|---|---|---|---|---|---|---|---|---|---|
| | **PS/ 3ans** | **MS/ 4ans** | **GS /5ans** | **CP/ 6ans** | **CE1/ 7ans** | **CE2/ 8ans** | **CM1/ 9ans** | **CM2/ 10ans** | **6ème/ 11ans** |
| **Novembre** | | | | | | Don Quichotte | Don Quichotte | Don Quichotte | Don Quichotte |
| **Décembre** | Toi du Monde | Toi du Monde | Toi du Monde | Toi du Monde | | | | | |
| | | | | | | Slava's Snowshow | Slava's Snowshow | Slava's Snowshow | Slava's Snowshow |
| **Janvier** | | | | | | Belles et Bois | Belles et Bois | Belles et Bois | Belles et Bois |
| | | | | AbrakadubrA! | AbrakadubrA! | AbrakadubrA! | AbrakadubrA! | | |
| | | La Vie de Smisse | La Vie de Smisse | La Vie de Smisse | | | | | |
| **Février** | | | Chapeau, Charlot | Chapeau, Charlot | Chapeau, Charlot | Chapeau, Charlot | | | |
| **Mars** | | | | Un cerf au sabot d'argent | Un cerf au sabot d'argent | Un cerf au sabot d'argent | Un cerf au sabot d'argent | Un cerf au sabot d'argent | Un cerf au sabot d'argent |
| **Avril** | | | | | | Blanche Neige ou la chute... | Blanche Neige ou la chute... | Blanche Neige ou la chute... | Blanche Neige ou la chute... |
| | | | | | Le Monde sous les flaques | Le Monde sous les flaques | Le Monde sous les flaques | Le Monde sous les flaques | |
| | | | | | | Des ténèbres vers la lumière | Des ténèbres vers la lumière | Des ténèbres vers la lumière | Des ténèbres vers la lumière |
| **Mai** | | | | | Venavi ou pour-quoi ma sœur... | Venavi ou pour-quoi ma sœur... | Venavi ou pour-quoi ma sœur... | Venavi ou pour-quoi ma sœur... | |

# ATELIERS & FORMATIONS



**Atelier de pratique artistique théâtre**

Le Volcan Scène nationale du Havre, la Drac Haute-Normandie et la DSDEN s'associent pour proposer un Atelier de Pratique Artistique (APA) Théâtre.
Cet atelier est à destination des enseignants volontaires dans la limite des places disponibles (11h + 1h d'information).

Inscription par courriel à action.culturelle76@ac-rouen.fr **et** d'Emmanuelle Perrichot : e.perrichot@levolcan.com.

**Lieu :** à définir

**Intervenants :** compagnie Le Festin, Compagnie actea et Compagnie La Part des Anges

**Réunion d'information :** mardi 8 novembre à 17h salle de réunion du Normandie Building 1 quai George V

**Dates d'ateliers :** mardis 15 et 22 novembre de 18h à 20h, les autres dates sont à définir.
Cinq à six séances de pratique théâtrale autour de 3 spectacles choisis de la saison du Volcan 16/17.

**Les spectacles retenus sont :**
—- *Don Quichotte* - Compagnie du Festin du 18 au 23 novembre
—- *Bienvenue en Corée du Nord* - Compagnie actéa du 11 au 14 janvier
—- *Mon Cœur* – Compagnie La Part des Anges du 28 février au 1er mars

## Atelier de pratique artistique danse

Le Volcan Scène nationale du Havre, le Phare Centre chorégraphie national du Havre, la Drac Haute-Normandie et la DSDEN s'associent pour proposer un Atelier de Pratique Artistique (APA) Danse.
Cet atelier est à destination des enseignants volontaires dans la limite des places disponibles (11h + 1h d'information).

Inscription par courriel auprès de Danièle Ramousse : daniele.ramousse@ac-rouen.fr **et** d'Emmanuelle Perrichot : e.perrichot@levolcan.com

**Lieu :** Le Phare, Centre chorégraphique national

**Intervenants :** artistes des compagnies

**Réunion d'information :** lundi 7 novembre à 17h au Phare, 30 rue des Briquetiers

**Dates d'ateliers :** lundi 14 novembre de 18h à 21h avec Joëlle Iffrig autour de *Y Olé !* ; mardi 3 janvier de 18h à 20h avec Emmanuelle Vo-Dinh et mardi 17 janvier de 18h à 20h avec Violette Angé autour de *Belles et bois* ; les autres dates sont à définir.

Des séances de pratique artistique, en lien avec un parcours de spectateur, seront menées par des artistes collaborant aux spectacles choisis tout au long de la saison.

**Les spectacles retenus sont :**
—- *Y Olé !* de José Montalvo les 15 et 16 novembre
—- *Belles et bois* d'Emmanuelle Vo-Dinh le 11 Janvier
—- *It's going to get worse...* de Lisbeth Gruwez le 24 janvier
—- *Flow* installation de Daniel Larrieu le 31 janvier (programmation du phare)

## Les visites du Volcan

Au-delà du spectacle, Le Volcan est un lieu emblématique ; il est également atypique sur le plan de son architecture. Nous vous proposons de le découvrir à travers des visites ludiques et interactives imaginées pour les élèves, sur une idée originale de Bérénice Legrand, Compagnie La Ruse. (À partir de la GS jusqu'au lycée)

Les visites peuvent se faire sur demande dans la limite du fonctionnement des salles. Demande de renseignements et inscription auprès du service des relations publiques.

**Pour le premier degré**
Emmanuelle Perrichot
e.perrichot@levolcan.com
02 35 19 10 26

**Pour le second degré et l'enseignement supérieur**
Anne Marguerin
a.marguerin@levolcan.com
02 38 19 10 13

## CRED autour de *Bienvenue en Corée du Nord*

Olivier Lopez- Cie actéa (page 41 de la brochure de saison 16/17)
Dispositif pour les 4ème /3ème

Le Volcan Scène nationale du Havre propose dans le cadre du Contrat de Réussite Educative Départemental (CRED 76) un parcours de spectateur autour de *Bienvenue en Corée du Nord*.

La compagnie actéa poursuit son travail sur le clown contemporain en lien avec le monde d'aujourd'hui. Pour cette nouvelle création, l'équipe est partie en Corée du Nord afin de découvrir ce pays fermé sur lui-même. Riche de cette expérience, elle nous offre un spectacle carte postale pour cette contrée hors du temps et de l'espace.

Les élèves s'immergeront dans ce projet artistique et dans le processus de création à travers plusieurs rendez-vous : rencontre avec la médiatrice culturelle du Volcan, visite du théâtre, accès à une répétition, rencontre avec les comédiens, atelier sur l'art du clown en demi-groupe, venue au spectacle + échanges

Inscription et information par courriel auprès d'Anne Marguerin :
a.marguerin@levolcan.com

**Lieu :** atelier dans l'établissement, plus rencontres au Volcan

**Intervenants :** Compagnie actéa, Anne Marguerin

**Durée :** 10h pour une classe en demi-groupe (soit 5h par groupe)

**Budget CRED :** 1000€ TTC

**Le Volcan Scène nationale du Havre s'associe à la Délégation Académique à l'Action Culturelle pour vous proposer deux formations autour de la danse à destination des enseignants du second degré.**

## Danse au lycée

Ce dispositif a pour but de sensibiliser les enseignants et les élèves à la danse par une pratique de spectateur et une formation à l'analyse chorégraphique. Dans un premier temps, les enseignants bénéficient d'une formation de trois journées autour de l'histoire des grands courants chorégraphiques du vingtième siècle. Dans un second temps, piloté par le Conseil Régional de Normandie, en partenariat avec la Délégation Académique à l'Action Culturelle, les enseignants ont la possibilité d'abonner une classe à deux ou trois spectacles de danse sélectionnés par les établissements culturels régionaux partenaires.

Le Volcan propose une journée autour du ballet et de *Biophony* d'Alonzo King le vendredi 2 décembre.

Inscription par courriel auprès de Marie-Aude Babault à la DAAC : marie-aude.babault@ac-rouen.fr

**Lieu :** Le Volcan, Scène nationale du Havre

**Intervenant :** Olivier Lefebvre

**Date :** vendredi 2 décembre

**Durée :** une journée

## Atelier artistique danse

Cet atelier est destiné à des enseignants du second degré (collèges et lycées) désireux de s'initier à la pratique de la danse. Il vise à leur donner une formation autour des fondamentaux du mouvement dansé afin qu'ils puissent sensibiliser leurs élèves à la pratique de la danse.

Le Volcan Scène nationale du Havre propose un week-end d'atelier autour du spectacle *Volver* de Jean-Claude Gallotta le mardi 28 mars à 20h30.

Inscription par courriel auprès de Marie-Aude Babault à la DAAC : marie-aude.babault@ac-rouen.fr

**Lieu :** à définir

**Intervenant :** groupe Emile Dubois- Jean-Claude Gallotta

**Date :** samedi 11 et dimanche 12 mars

LE
VOLCAN
DES
BÉTISES
DE
SAM